





# Bienvenid@s

## A LA FACULTAD DE EDUCACIÓN UCM - CFP



### ¿Qué es el SOU?

El SOU es el Servicio de Orientación Universitaria de la Facultad de Educación. Te ofrecemos información, recursos y apoyo que pueden ser útiles para tu vida universitaria. Puedes escribirnos, llamarnos o venir a vernos personalmente. Despacho 0106 / [sou@edu.ucm.es](mailto:sou@edu.ucm.es) / 913946241 /   [@soueducacion](https://twitter.com/soueducacion)



### ¿Qué es WellDoct!?

Es un proyecto financiado por el Observatorio del Estudiante de la UCM que pretende mejorar el bienestar del estudiantado de doctorado de la Facultad de Educación. Entre otras iniciativas, el proyecto WellDoct! ofrece:



#### Espacio Coworking

Todos los lunes de 10.30 a 14.00 y de 16.30 a 20.30 un espacio de trabajo autónomo y colaborativo en compañía. Puedes encontrarlo en el Seminario 2408.



#### Espacio Virtual

Un espacio virtual de doctorandos donde compartir información, cursos, congresos y otros eventos. Puedes vincularte a través de [este enlace](#).

### Escuela de Doctorado UCM

La EDUCM desarrolla actividades formativas, talleres y concursos. En su web podrás inscribirte a seminarios de carácter metodológico que sirven de complemento y apoyo a las actividades ofertadas en la Facultad. Ofrece becas. Puedes presentarte como representante de estudiantes en este órgano.



ESCUELA DE DOCTORADO  
UNIVERSIDAD COMPLUTENSE DE MADRID

### Deportes UCM

Puedes disfrutar de instalaciones deportivas como pistas de tenis o la piscina cubierta. Contacto: 91.394.62.66. Información sobre los Carnets deportivos para la comunidad complutense.

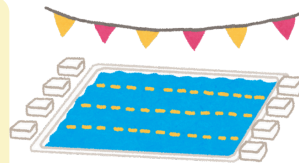

### Tarjeta Universitaria Inteligente TUI

Con el Carné TUI podrás usar los servicios de la biblioteca, acceder a instalaciones deportivas y obtener descuentos.



### Oficina para la Inclusión de Personas con Diversidad

El Servicio de atención a la diversidad tiene por objetivos sensibilizar a la comunidad universitaria hacia la plena inclusión educativa y social y atender la diversidad de todas las personas, ayudando así a eliminar las barreras. El Programa de Atención a la Diversidad ofrece apoyo académico, emocional y un seguimiento a lo largo de la estancia universitaria.

Coordinadora en nuestra Facultad: Susana Valverde Montesino: [svalverd@ucm.es](mailto:svalverd@ucm.es)  
El Grupo de Apoyo para el Bienestar Emocional - GABE tiene como objetivo atender a los/as estudiantes que se enfrentan a dificultades emocionales o de salud mental. Infórmate en [gabe\\_educacion@ucm.es](mailto:gabe_educacion@ucm.es)



### Programa de Doctorado en Educación

#### Información general y contactos

#### Matrícula

Debes matricularte cada año, generalmente entorno a la segunda mitad del mes de octubre, a través del Portal de Gestión Académica.



Debes realizar al menos 20h de actividades formativas por curso académico

#### ¿Qué es RAPI2?

RAPI2 es la plataforma en la que incluir tus avances a lo largo del Doctorado. En ella puedes acceder al Registro de Actividades y al Plan de investigación.

#### Comité de ética

Recuerda que siempre que tu muestra esté compuesta por personas, el Comité de Ética de la Investigación (CEI) debe aprobar tu proyecto.



### Seminario Permanente de Doctorado en Educación

Ponencias y talleres mensuales organizados por y para estudiantes de doctorado. Contacto: [spd.ucmedu@ucm.es](mailto:spd.ucmedu@ucm.es)

### ¿Tienes preguntas sobre el Doctorado?

Para más información, puedes consultar las FAQs.



# ¿Qué servicios y recursos puedo encontrar en la Facultad de Educación UCM?

## Biblioteca

Ubicada en el edificio de en frente. Puedes reservar salas de trabajo y solicitar préstamo de ordenadores portátiles.



## Cafetería

Ubicada en la planta baja frente al Aula Magna. Ofrece menú del día. Horario de lunes a viernes de 8:00 a 19:30h.



## Museo/Laboratorio Manuel Bartolomé Cossío

El Museo de Educación dispone de diferentes colecciones de historia de la educación, organiza talleres, seminarios, formaciones, visitas. Está ubicado en el despacho 0102.

## Sala de Estudio - Comedor - 0205

En esta sala podrás realizar trabajos, estudiar o comer (hay máquinas expendedoras y microondas). El horario para uso de la Sala Estudio es de 8:30h a 11:00h y de 20:00h a 21:00h. Y el horario para uso de la Sala Comedor es de 11:30h a 20:00h.



**P** Parking Solicita el acceso gratuito al parking de la Facultad en el enlace.

## Punto naranja de impresión y Reprografía

El servicio de reprografía se encuentra en la planta baja, en el ala 2. Consulta su horario, ya que varía en función del periodo académico. También puedes imprimir en el Punto Naranja.

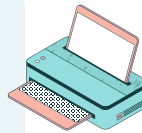

## ¿Cómo puedo encontrar un aula?

Las aulas de las Facultad están organizadas por un código numérico de 4 dígitos. **1234**

- 1 El primer número es el piso. Toma los valores de 0 (planta baja) a 4 (cuarta planta).
- 2 El segundo número es el ala o pasillo (0 = pasillos laterales; 1 = pasillo extremo izquierda; 2 = pasillo izquierdo central; 3 = pasillo derecho central; 4 = pasillo extremo derecha; 5 = espacio central; 6 = edificio anexo).
- 34 Los dos últimos números hacen referencia a la situación del espacio dentro del ala o pasillo.



## Participación estudiantil

Conoce las diferentes asociaciones y colectivos de estudiantes con las que cuenta la UCM y únete a aquella que sea de tu interés. Puedes presentarte como representante de estudiantes en distintos órganos.

Existe la Delegación de Estudiantes (DEFE), en la sección de la Facultad de Educación, que tiene sus propios representantes. Este es su email de contacto: [defe@ucm.es](mailto:defe@ucm.es)



Asociación para la Investigación Emergente en Educación - AIEE:  
[asociacioninvestigacion@gmail.com](mailto:asociacioninvestigacion@gmail.com)

Si quieres participar en algún equipo deportivo de la Facultad, escribe al Club deportivo de la Facultad de Educación a [cdeducacionucm@gmail.com](mailto:cdeducacionucm@gmail.com)



Asociación de estudiantes con dislexia de la UCM - Dislexiun:  
[dislexiun@gmail.com](mailto:dislexiun@gmail.com)

Colectivo **EROS** (Espacio Red Ocio Social): [colectivo.eros.ucm@gmail.com](mailto:colectivo.eros.ucm@gmail.com)

Grupo de Teatro de la Facultad de Educación: [felipesd@ucm.es](mailto:felipesd@ucm.es)



Club de debate de la Facultad de Educación UCM: [lalope26@ucm.es](mailto:lalope26@ucm.es)

## ¿Quieres conocer más dudas frecuentes?

Consulta el espacio de información resumida y dudas frecuentes.



Para ver este documento en pdf y poder acceder a los links escanea este código QR.

